

# Relatório Mensal de Atividades

(Coordenação Médica da Clínica Cirúrgica)

**Responsável: MARCELO TRANI**

Hospital Estadual Getúlio Vargas		Unidade de Medida	Dias
Perspectiva	Diretriz	Fonte dos Dados	
	Objetivo	VITAI / TIMED	
Meta	Indicador	Forma de Medição (cálculo)	
7,5	Média de permanência Leito Cirúrgico	Nº Pacientes-dia leitos cirúrgicos Nº de Saídas hospitalares cirúrgicas	

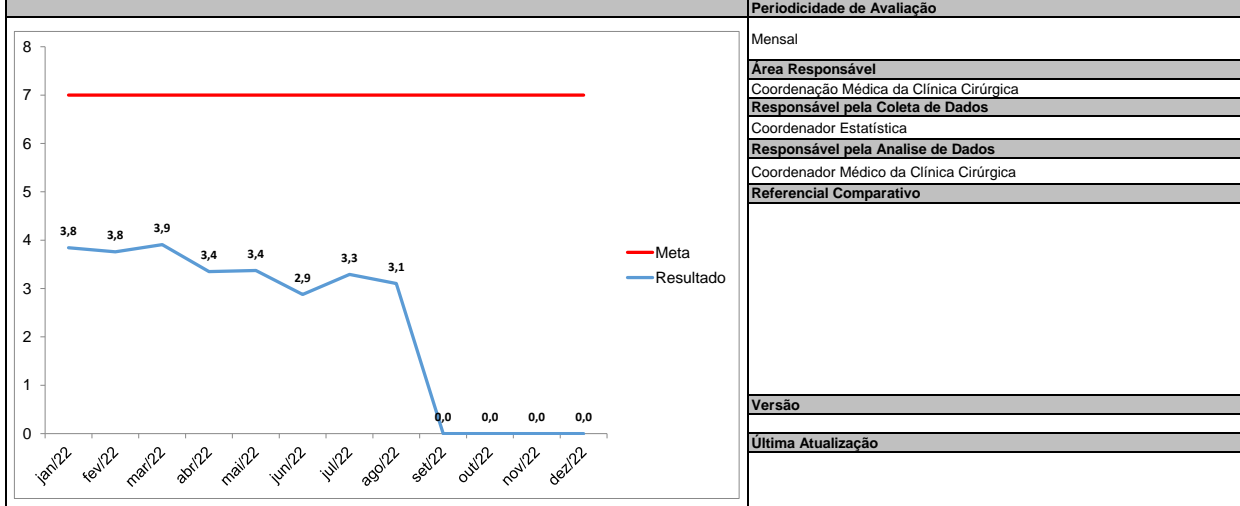

**Análise Crítica**

Análise do tempo de permanência, estamos dentro da meta contratual mês de agosto. Resultado de 3,29 em julho contra 3,11 em agosto. Meta é de 7,0.

No mês de agosto permanecemos com os pacientes da cirurgia vascular ocupando quase 40 % da clínica cirúrgica. Alguns pacientes ocuparam os leitos da clínica médica, devido à complexidade e morbidades dos casos, processo importante para melhor compensação desses pacientes, para programação das cirurgias, na maioria hipertensão arterial e diabéticos.

As condutas que permitem as altas precoces e seguras dos pacientes da cirurgia geral permanecem ocorrendo e seguem com excelentes resultados, enquanto a cirurgia vascular vem apresentando nesse indicador, 16,5 no mês de julho para 25,13 no mês de agosto, piora preocupante desse indicador, permanece tencionando esse indicador para cima, estamos na meta contratual. Os pacientes da Buco maxilo, que ocupam os leitos da cirurgia geral, obtiveram tempo de permanência 4,17 dias.

Permanecemos com os pacientes da cirurgia vascular (100%) sendo da emergência, tomando sua gestão de leitos bem complexa. Principalmente pacientes com regulação (vaga zero) para nossa unidade, sem resolução, ex: aneurismas, doenças arteriais que necessitam de revascularização.

Mais um mês que mantivemos esse Indicador dentro da meta, muito em função das medidas e processos estabelecidos, tanto na rotina da cirurgia geral, como nos protocolos de atendimento para pacientes do trauma e patologias inflamatórias, indicando cirurgia no momento da internação (colecistite aguda, apendicite, pancreatite aguda etc.), permanecemos utilizando a videolaparoscopia no trauma para algumas patologias, estabelecidos pela literatura mundial. Realizamos avaliação precoce para os pacientes na emergência da Cirurgia Vascular, internando os pacientes que podemos ter resolução na unidade, o cirurgião vascular rotina vem funcionando e melhorando muito os processos para esses pacientes internados, determinante para decisões mais precoces no indicação cirúrgica. No mês de agosto apresentamos ao setor de trauma 1224 atendimentos, número que vem aumentando gradativamente.

**Ação de Melhoria**

Compilação de dados - Indicador

Indicador:

	jan/22	fev/22	mar/22	abr/22	mai/22	jun/22	jul/22	ago/22	set/22	out/22	nov/22	dez/22	Resultado
<b>META</b>	<b>7</b>	<b>7</b>	<b>7</b>	<b>7</b>	<b>7</b>	<b>7</b>	<b>7</b>	<b>7</b>	<b>7</b>	<b>7</b>	<b>7</b>	<b>7</b>	
Nº Pacientes-dia leitos cirúrgicos	880	763	977	888	894	765	909	913					6989
Nº de Saídas hospitalares cirúrgicas	229	203	250	265	265	266	276	294					2048
<b>Fórmula de Cálculo:</b>	3,8	3,8	3,9	3,4	3,4	2,9	3,3	3,1	#DIV/0!	#DIV/0!	#DIV/0!	#DIV/0!	

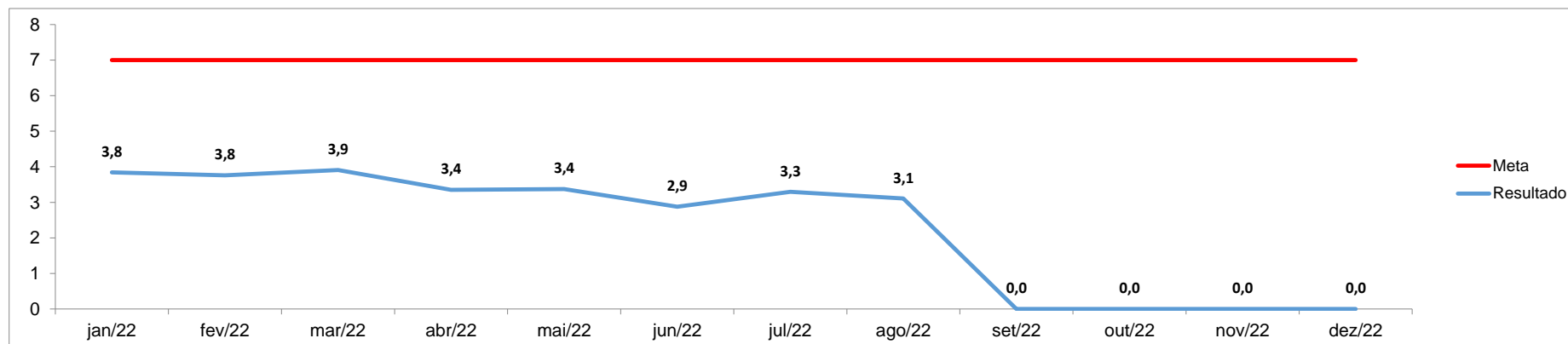

**Anexos:**



**Governo do Rio de Janeiro**  
**Secretaria Estadual de Saúde**  
**Hospital Estadual Getúlio Vargas**

**Anexos:**